

お子様を預けられる保護者の皆さまへ

- 当日受付の際に保育料はお支払いください。
- お子さまの体調が悪い場合は、託児をお断りしております
- お時間に余裕を持ってお越し頂き、早めに受付を済ませてください
- 昼食時の保育はありません。保護者の方と一緒に食事をお願いします。
- 当日は下記のものをご持参下さい
手ふき用のタオル
水筒などの飲み物
着替え(環境が変化する事で嘔吐やおもらしをするお子様が多く見られます)
ビニール袋(オムツをしているお子さまの場合)
ミルクとお湯(乳幼児のお子さまの場合) (母乳の方は保育士にお伝え下さい)
- キャンセルなどは、保育メールに直接ご連絡ください。

gamtsudoihoiku@gmail.com

- 保育室には、おもちゃはございますが、必要に応じてご持参下さい
- お菓子など食べ物を提供することはありません

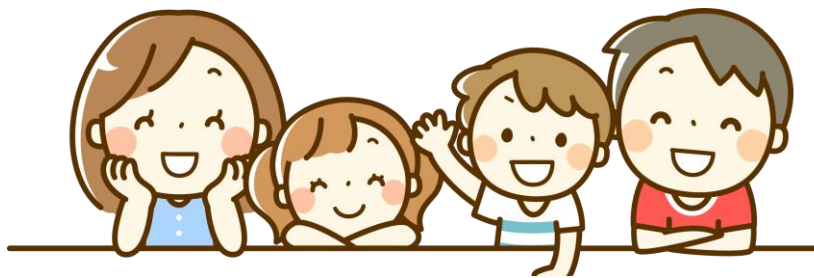

お問い合わせ先 ギャマノンつどい保育チーム

gamtsudoihoiku@gmail.com